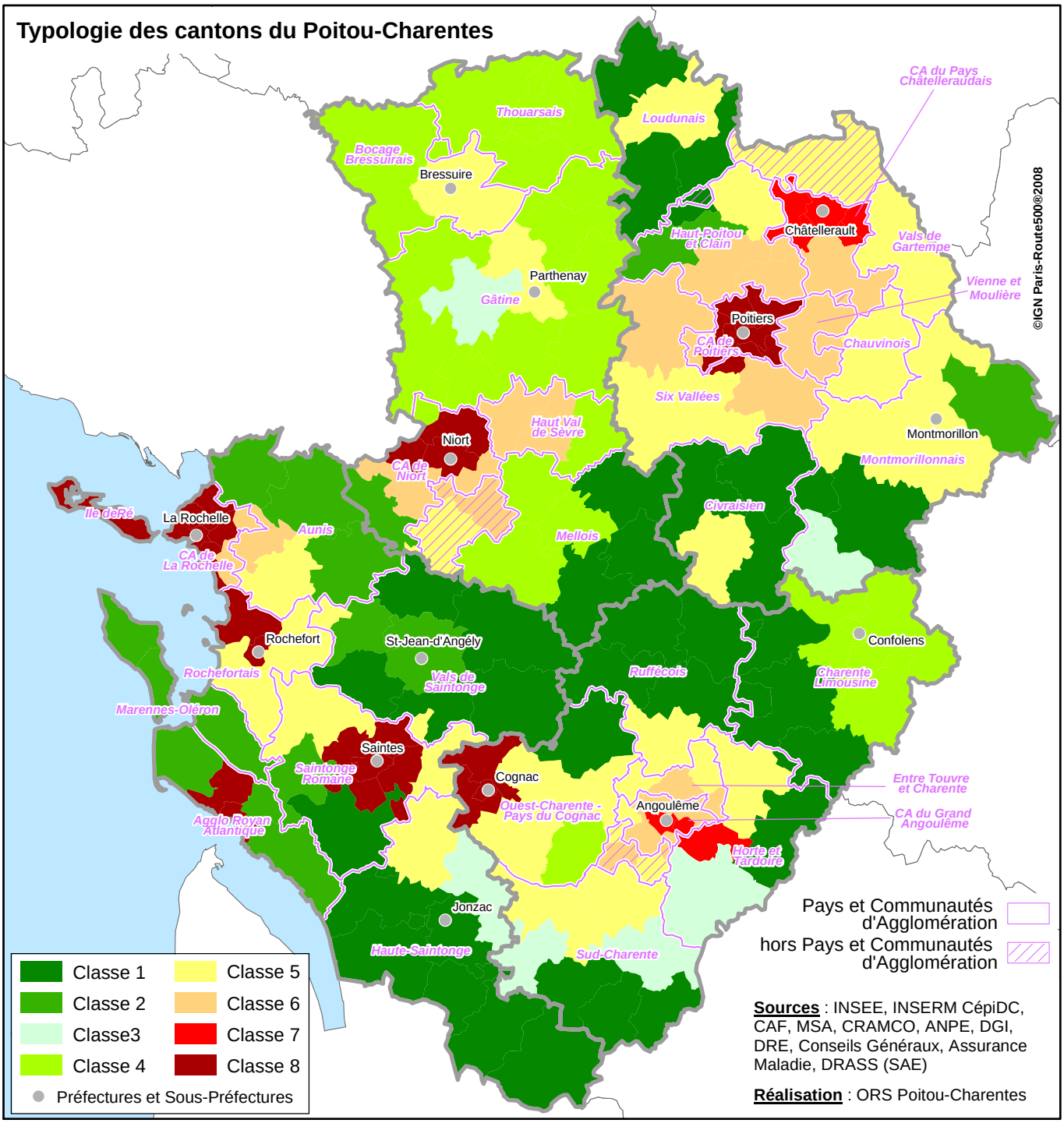
Typologie des cantons du Poitou-Charentes
Thouarsais
Loudunais
CA du Pays Châtelleraudais
Bocage Bressuirais
Bressuire
Châtellerault
Haut-Poitou et Clain
Vals de Gartempe
Parthenay
Gâtine
Vienne et Moulière
Poitiers
CA de Poitiers
Chauvinois
Six Vallées
Haut Val de Sèvre
Niort
CA de Niort
Montmorillon
Montmorillonnais
Civraisien
Ile de Ré
La Rochelle
Aunis
Mellois
CA de La Rochelle
Rochefort
St-Jean-d'Angély
Confolens
Rochefortais
Vals de Saintonge
Ruffécois
Charente Limousine
Marennes-Oléron
Saintes
Saintonge Romane
Cognac
Entre Touvre et Charente
Ouest-Charente - Pays du Cognac
Angoulême
CA du Grand Angoulême
Agglo Royan Atlantique
Horte et Tardoire
Jonzac
Haute-Saintonge
Sud-Charente
©IGN Paris-Route500®2008
Classe 1
Classe 2
Classe3
Classe 4
Classe 5
Classe 6
Classe 7
Classe 8
Préfectures et Sous-Préfectures
Pays et Communautés d'Agglomération
hors Pays et Communautés d'Agglomération
Sources : INSEE, INSERM CépiDC, CAF, MSA, CRAMCO, ANPE, DGI, DRE, Conseils Généraux, Assurance Maladie, DRASS (SAE)
Réalisation : ORS Poitou-Charentes